

# Leevre

## Uso Veterinario

Collar ectoparasiticida para perros

Reg. ICA 10300 MV

Lea este prospecto antes de utilizar el producto.

### Fórmula:

Cada 100 g contienen:	
Deltametrina .....	4,00 g
Propoxur .....	12,00 g
Excipientes c.s.p. ....	100,00 g

(*Lutzomyia longipalpis*).

### Generalidades:

El producto es auxiliar en el control de los vectores de la leishmaniosis por medio de la repelencia y mortalidad de *Lutzomyia longipalpis*. La utilización de **Leevre** auxilia, de manera indirecta, la prevención de la Dermatitis Alérgica a la picadura de Pulgas (DAPP) y de infestación por vermes causada por el cestodo *Dipylidium caninum*, ambas derivadas de infestaciones por *Ctenocephalides felis felis* (pulgas).

### Indicaciones:

**Leevre** está indicado en perros para el control de las infestaciones ocasionadas por ectoparásitos *Ctenocephalides felis felis* (pulgas) y *Rhipicephalus sanguineus* (garrapatas), y en el control de los vectores de leishmaniosis

### Modo de uso:

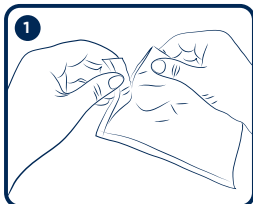

1 - Abrir el paquete sellado para retirar el collar.

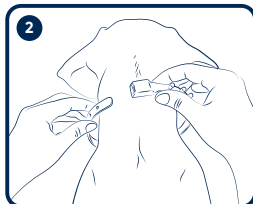

2 - Adaptar alrededor del cuello del animal.

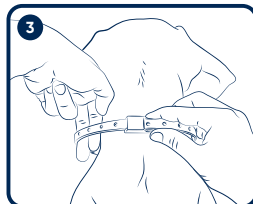

3 - Dejar un espacio libre de 2 dedos entre el cuello y el collar.

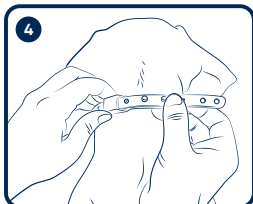

4 - Pasar el collar por dentro de la hebilla de plástico y bloquear el botón del perno en 3 agujeros.

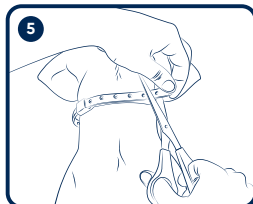

5 - El resto se debe cortar más o menos cinco centímetros después del último hoyo abotonado.

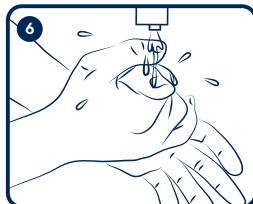

6 - Tras manipular el collar para utilización, lavar las manos con agua y jabón.

Para animales en fase de crecimiento se debe acompañar el ajuste del collar alrededor de cuello. Se recomienda retirar el collar antes del baño del animal y recolocarlo cuando la piel esté seca.

### Dosis:

**Leevre** posee dos diferentes presentaciones comerciales, y deberá ser empleada de acuerdo con su correspondencia al tamaño de los animales, conforme tabla que sigue:

Tamaño del animal	Presentación	Circunferencia media máxima del collar con tres pernos abotonados
Para perros de pequeño y medio porte	48 cm	38 cm
Para perros de grande porte	63 cm	53 cm

De acuerdo con los estudios de eficacia realizados con el uso del collar **Leevre**, el producto demuestra controlar infestaciones de ectoparásitos en índices superiores al 90% durante 6 meses para garrapatas, 9 meses para pulgas e 6 meses para la repelencia y mortalidad del vector de la Leishmaniosis Visceral Canina.

Los resultados de **Leevre** contra el vector de la Leishmaniosis Visceral Canina (*Lutzomyia longipalpis*)

mostraron eficacias medias del 94.91% en la mortalidad del vector y el 90% en su repelencia. Los índices del collar **Leevre** pueden sufrir influencia de condiciones ambientales, factores de resistencia, índices de infestación y variaciones individuales.

Es sabido que para mejor actuación de cualquier antiparasitaria, el control estratégico que asocia medidas de control aplicadas en el ambiente al uso de productos en los animales es recomendado para mejores resultados, ya que solamente el 5% de la población de una infestación se encuentra en los animales y los otros 90% se encuentra en el ambiente. Se considera que el intervalo de cambio del producto **Leevre** es variable de acuerdo con factores inherentes a cada infestación, como condiciones climáticas, nivel de infestación, realización concomitante de tratamiento ambiental, entre otros; se sugiere un intervalo de cambio de por lo menos cada 6 meses o 24 semanas, estando a criterio del médico veterinario la indicación del intervalo de cambio del collar.

#### Precauciones:

Evitar contacto con la piel, ojos y boca. Tras manipular el collar para utilización, lavar las manos con agua y jabón.

#### Antídoto, tratamiento médico e instrucciones de primeros auxilios:

Deltametrina es un piretroide y no posee antídoto específico. El tratamiento debe ser sintomático. Propoxur es un carbamato cuyo antídoto es el sulfato de atropina.

En caso de intoxicación, llame al médico inmediatamente o lleve el paciente al médico y muéstrele una copia de esta etiqueta.

#### Medidas para protección del medio ambiente:

Descartar los embalajes vacíos y restos de producto de manera segura, evitando la contaminación del medio ambiente.

#### Almacenamiento y manejo del producto:

Conservar el producto en el embalaje original, en temperatura entre 15°C y 30°C, protegido de la luz solar intensa. El motivo del reemplazo es mantener armonizada las informaciones de los materiales de empaque de Ourofino.

No guardar o mantener el producto próximo a los alimentos.

Ningún envase que haya contenido plaguicidas deberá utilizarse para conservar alimentos o agua potable.

#### Contraindicaciones y limitaciones de uso:

No utilizar producto con el plazo de caducidad finalizado. **Leevre** mantiene preservadas sus características de fabricación hasta el último día del plazo de caducidad.

No utilizar en animales que presenten hipersensibilidad conocida al componente del producto.

No utilizar en gatos.

No administrar en piel lesionada.

No utilizar en cachorros con menos de 3 (tres) meses de edad.

No utilizar en hembras preñadas, en fase de lactancia o acompañadas de cachorros con hasta 3 (tres) meses de edad, por la posibilidad del contacto de los cachorros con el principio activo del producto.

El uso concomitante de productos a base de piretroide presenta riesgo de potencialización de efectos colaterales. No son conocidas otras interacciones medicamentosas.

#### Reacciones adversas:

El contacto con el collar **Leevre** puede generar reacción de hipersensibilidad individual y transitoria en animales con predisposición para tal reacción por la exposición a los principios activos del producto. Caso ocurra algún tipo de reacción, el uso debe ser descontinuado. Caso los síntomas persistan, consulte un médico veterinario.

**Venta bajo prescripción médica veterinaria y administración bajo orientación del médico veterinario.**

**MANTENGASE BAJO LLAVE FUERA DEL ALCANCE DE LOS NIÑOS Y ALEJADO DE ANIMALES DOMÉSTICOS Y ALIMENTOS.**

**NINGÚN ENVASE QUE HAYA CONTENIDO PLAGUICIDAS DEBE UTILIZARSE PARA CONTENER ALIMENTOS O AGUA PARA CONSUMO.**

El fabricante garantiza que las características fisicoquímicas del producto corresponden a las anotadas y que mediante registro oficial de venta se verificó que es apto para los fines aquí recomendados de acuerdo con las indicaciones de empleo.

#### Responsable Técnica:

Dra. Caroline Della Nina Pistoni  
CRMV/SP 24.508

#### Importado y Distribuido por:

**Colombia:** Ouro Fino Colombia S.A.S. – Calle 4 Sur 43 a 195 Oficina 222 Bloque B – Medellín, Colombia – Tel.: (57) 4 366-1429



Mientras cuidamos de la salud animal, reimaginamos el planeta. Accede [reimagina.ourofino.com](http://reimagina.ourofino.com) y conozca nuestras iniciativas para garantizar el equilibrio sostenible de la salud animal y el bienestar del mundo.



#### Elaborado por:

**Ourofino Saúde Animal Ltda.**  
Rod. Anhanguera SP 330, km 298  
CEP: 14140 000 Cravinhos SP  
CNPJ: 57.624.462/0001-05  
Tel/Fax: 55 16 3518 2025  
[www.ourofino.saudeanimal.com](http://www.ourofino.saudeanimal.com)  
Hecho en Brasil

**ourofino**  
salud animal